

Wellenfluglager Witzenhausen

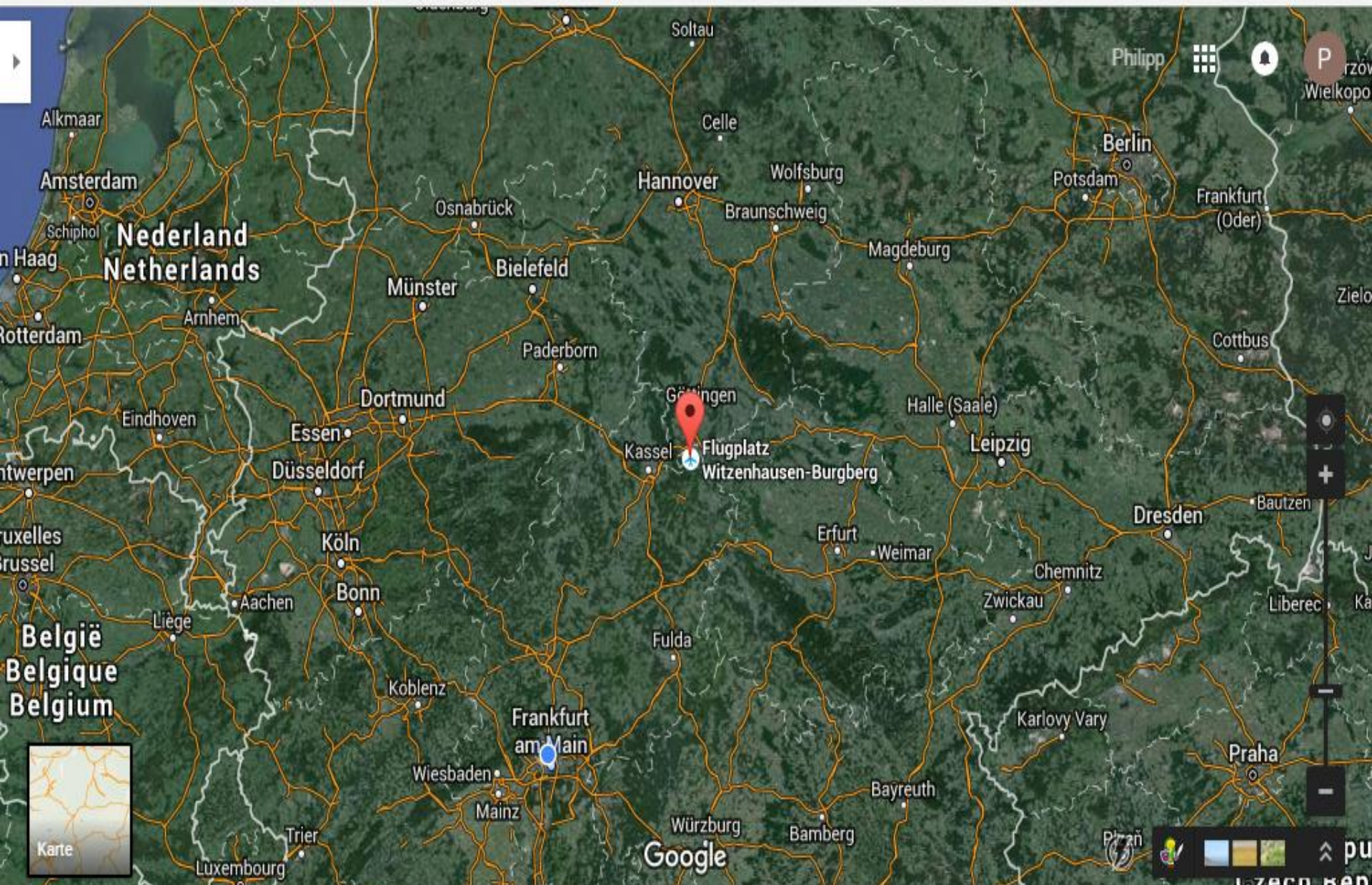

Fluglager Witzenhausen 2015

- ▣ Flugplatz Witzenhausen
- ▣ Allgemeines zur Werratalwelle
- ▣ Daten vom Fluglager
- ▣ Unsere Flüge
- ▣ Wellenstreckenflug in Deutschland



Flugplatz Witzenhausen



Flugplatz Witzenhausen

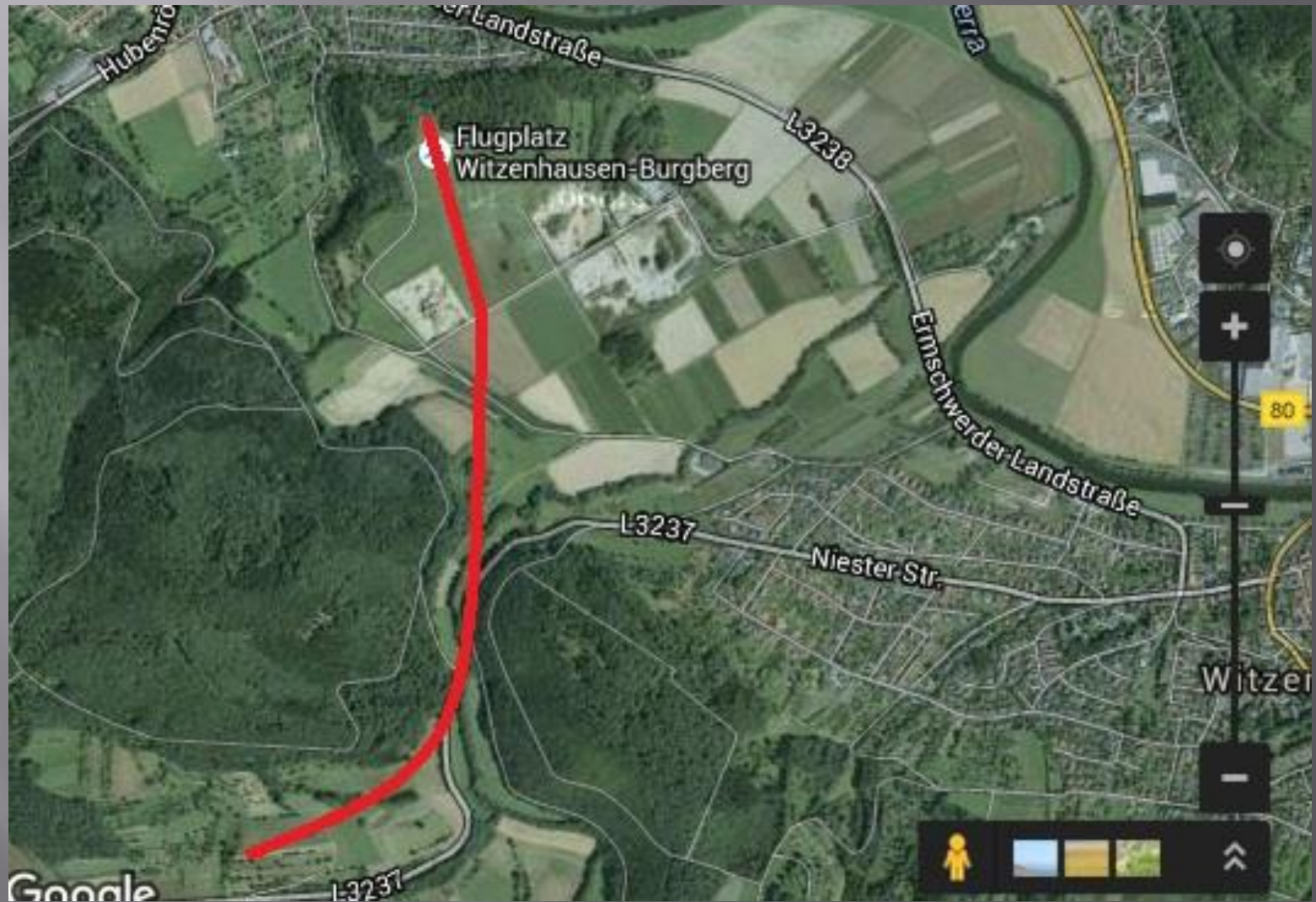

Mehrere Flüge

120km

Navigation controls (clock, play, stop, back, forward)

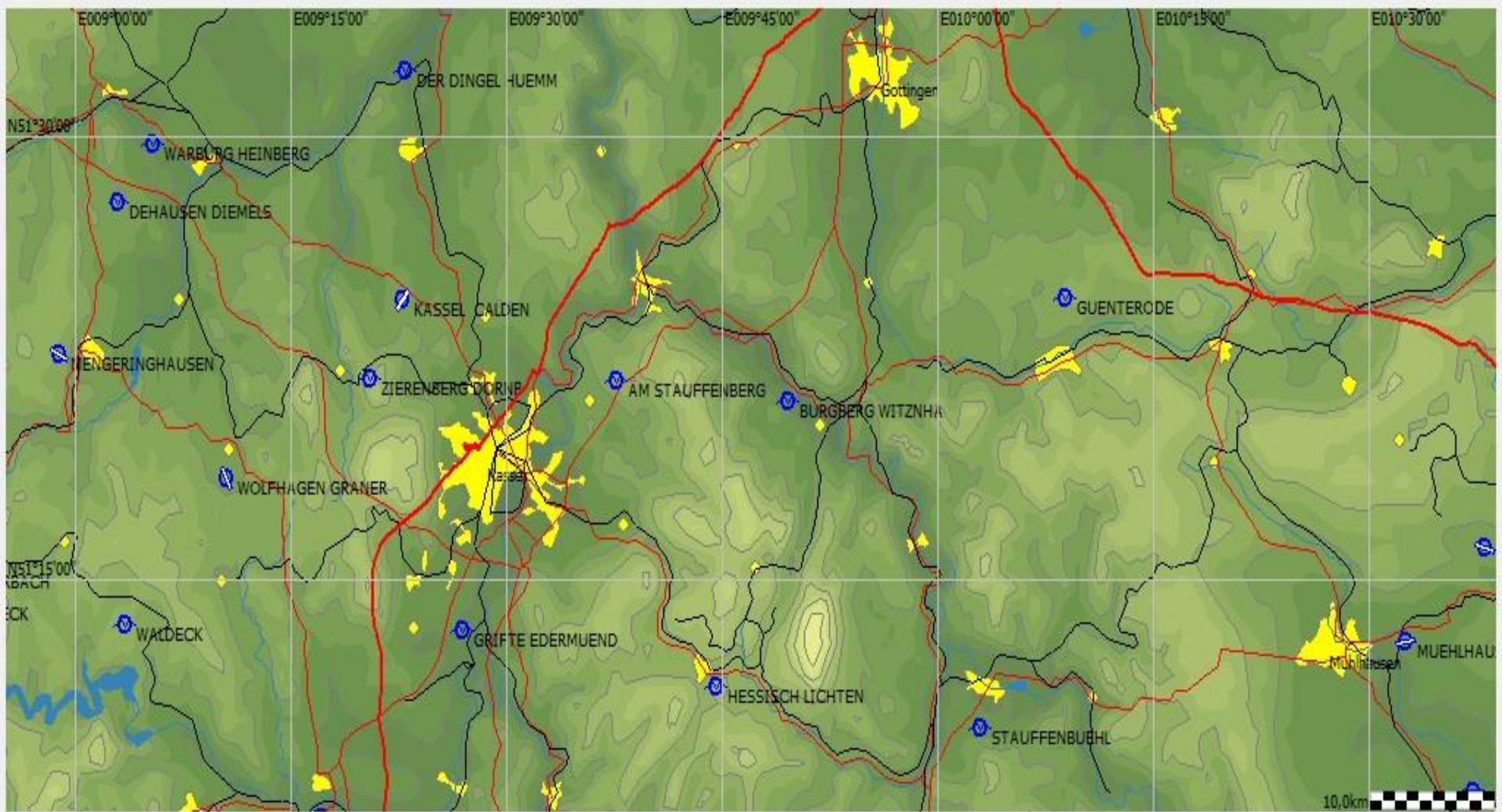

WKZ	Zeit	Höhe	Vario	VGd.	dt	dH	Mittl. S...	Mittl. Ge...	mitUm...	Gleitzahl	Dis.Task	Vt	Vm	L/D Ziel
AN	10:58:18	214m	0,0m/s	0km/h										-393

W A R V N51°33'12" E009°11'11" 181m, D=72,5km E=2243

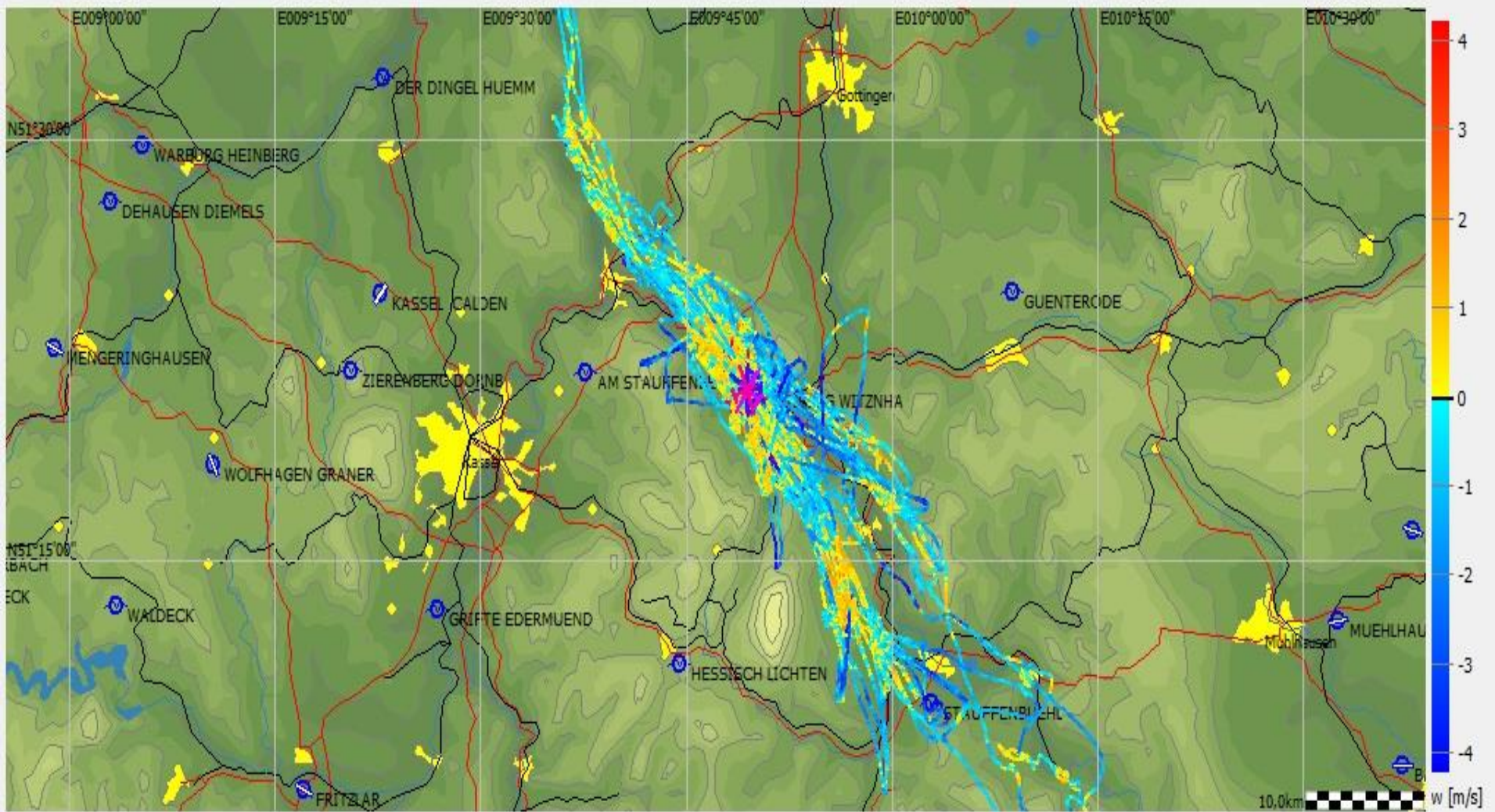

WKZ	Zeit	Höhe	Vario	VGd.	dt	dH	Mittl. S...	Mittl. Ge...	mitUm...	Gleitzahl	Dis.Task	Vt	Vm	L/D Ziel
R	11:20:48	181m	0,0m/s	0km/h										

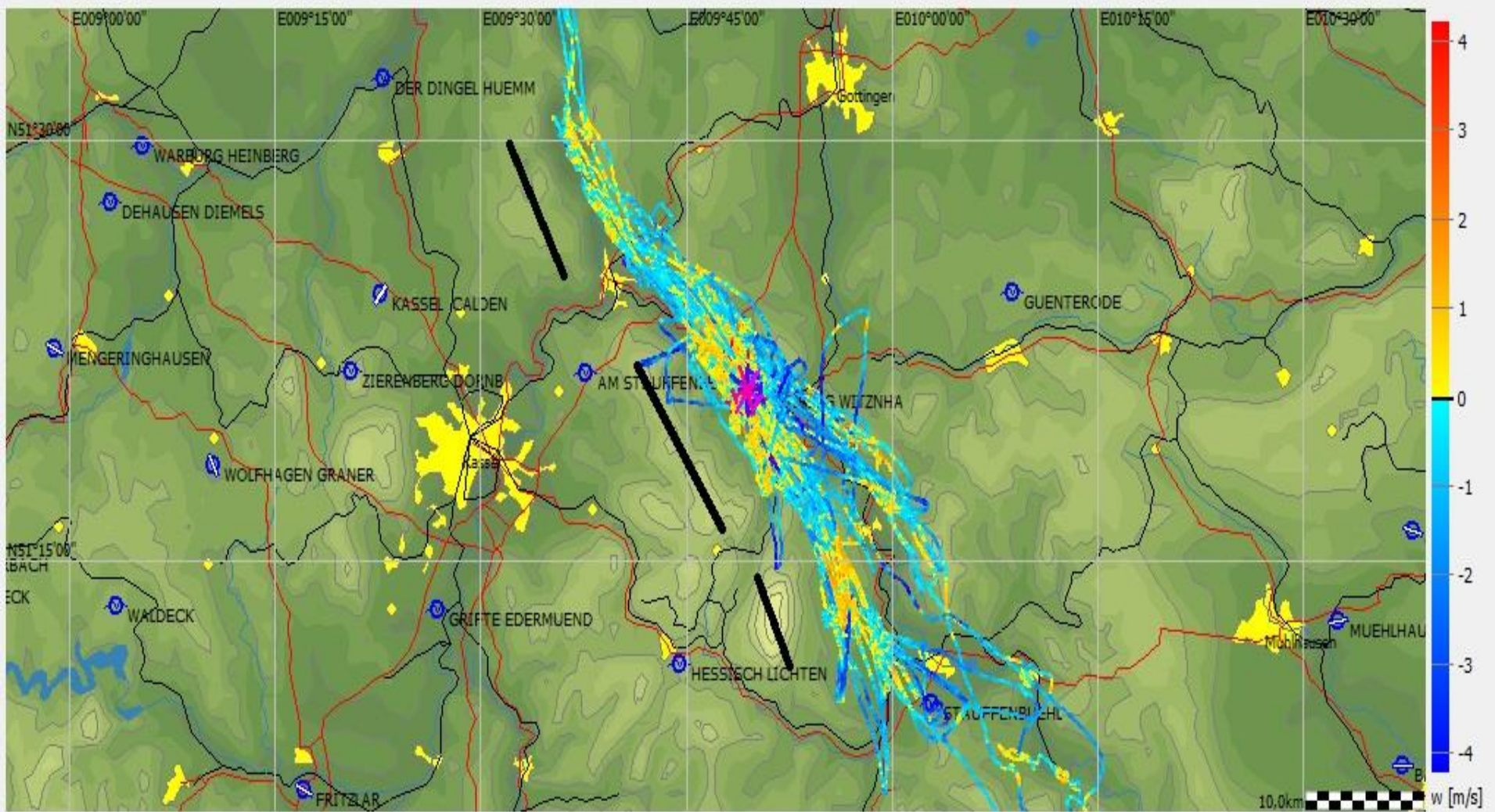

WKZ	Zeit	Höhe	Vario	VGd.	dt	dH	Mittl. S...	Mittl.Ge...	mitUm...	Gleitzahl	Dis.Task	Vt	Vm	L/D Ziel
R	11:20:48	181m	0,0m/s	0km/h										

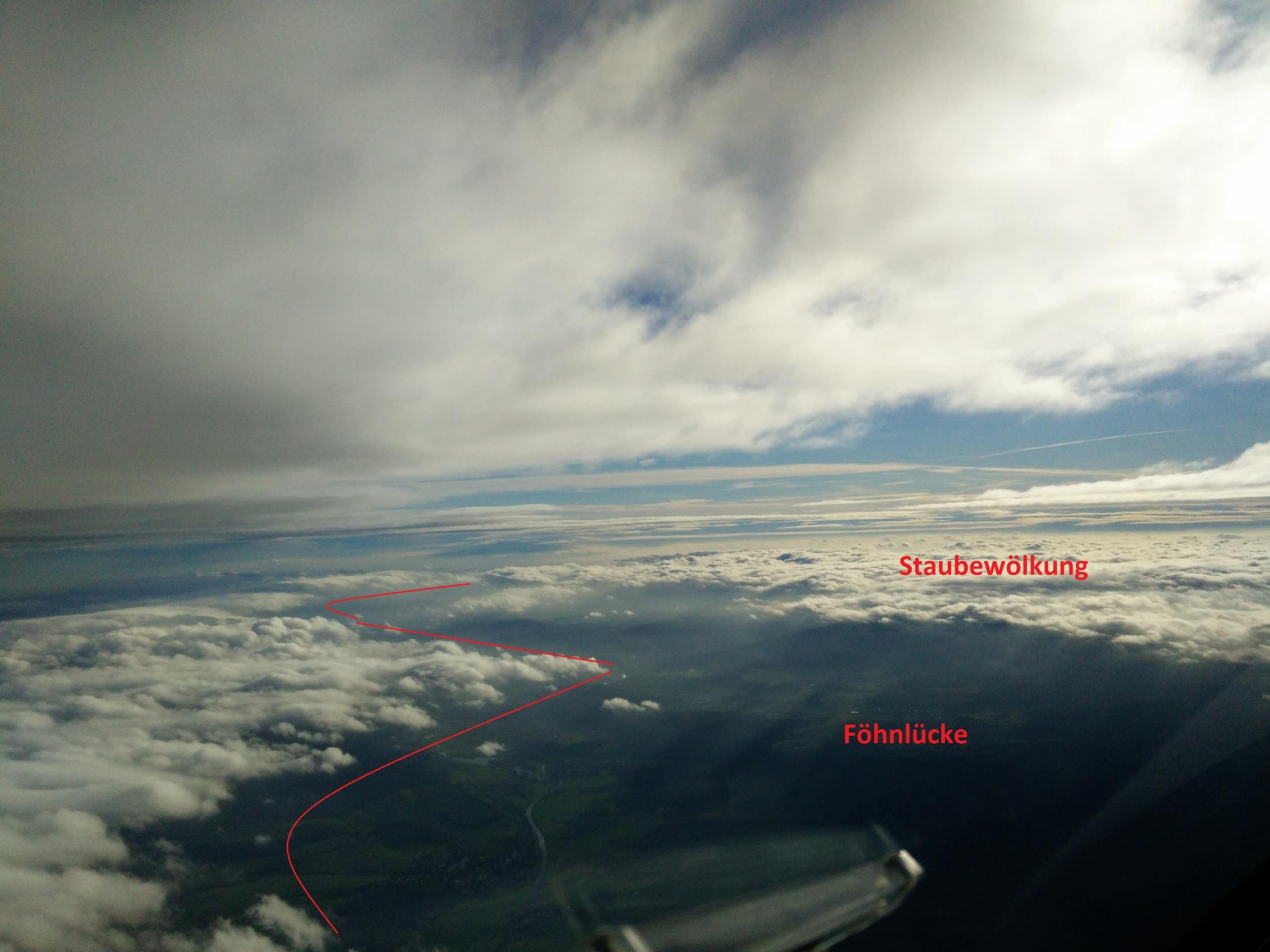

Staubbewölkung

Föhnwind

Fluglager 20.12 – 27.12

www.onlinecontest.org/olc-2.0/gliding/flightsOfAirfield.html									
2015-12-27	110,89	Joel Jaeger (DE)	86,54	35,98	LSV Witzenhausen	G 103 Twin II	10:50	13:25	
2015-12-27	89,18	Christoph Eiche (DE)	68,69	31,18	LSV Witzenhausen	ASK 13	11:50	14:15	
2015-12-27	86,54	Juergen Kapahnke (DE)	79,42	32,82	NVFL Kassel	LS 4	10:09	12:38	
2015-12-26	148,37	Christof Maul (DE) ☺	158,55	47,05	Akaflieg Frankfurt	Duo Discus	08:59	12:57	
2015-12-26	137,36	Sebastian Siebert (DE)	142,90	57,98	Mittelhessischer Ver	DG 1000/20m	09:55	12:59	
2015-12-26	65,18	Juergen Kapahnke (DE)	60,04	21,08	NVFL Kassel	LS 4	09:41	12:49	
2015-12-26	42,77	Thomas Meder (DE)	25,58	15,33	LSV Witzenhausen	SF-25C (2000)	10:20	12:08	
2015-12-24	163,08	Philipp Illerhaus (DE)	168,82	43,30	Akaflieg Frankfurt	Duo Discus	09:29	13:53	
2015-12-24	160,34	Sebastian Siebert (DE)	164,84	56,58	Mittelhessischer Ver	DG 1000/20m	09:38	12:47	
2015-12-24	100,10	Thomas Meder (DE)	60,86	27,53	LSV Witzenhausen	SF-25C (2000)	10:02	12:30	
2015-12-23	85,18	Matthias Picht (DE)	78,33	20,89	LSV Kreis Osterode	DG 100	10:48	14:47	
2015-12-23	70,31	Sebastian Siebert (DE)	68,29	27,39	Mittelhessischer Ver	DG 1000/20m	10:05	13:03	
2015-12-23	62,59	Michael Seischab (DE) ☺	59,16	13,13	GFS Wasserkuppe	ASW 28	10:17	14:58	
2015-12-23	61,70	Angelika Mayr (DE)	57,56	13,88	GFS Wasserkuppe	ASW 24	10:24	15:02	
2015-12-23	55,82	Philipp Illerhaus (DE)	52,73	11,82	Akaflieg Frankfurt	Duo Discus	10:32	15:14	
2015-12-23	45,42	Jonas Lürer (DE) ☺	38,57	30,02	LSV Kreis Osterode	DG 100	10:38	12:19	
2015-12-23	21,89	Juergen Kapahnke (DE)	22,17	69,40	NVFL Kassel	LS 4	10:58	11:23	
2015-12-22	43,38	Philipp Illerhaus (DE)	41,74	20,58	Akaflieg Frankfurt	LS 4	10:31	12:40	
2015-12-21	41,97	Sebastian Siebert (DE)	39,23	20,54	Mittelhessischer Ver	DG 1000/20m	10:51	12:58	
2015-12-21	40,64	Christof Maul (DE) ☺	43,30	58,93	Akaflieg Frankfurt	Duo Discus	10:39	11:35	
2015-12-21	26,85	Christof Maul (DE) ☺	25,51	27,56	Akaflieg Frankfurt	Duo Discus	11:55	13:22	
2015-12-20	234,55	Christof Maul (DE) ☺	239,80	57,31	Akaflieg Frankfurt	LS 4	10:25	14:50	
2015-12-20	164,84	Philipp Illerhaus (DE)	174,17	36,59	Akaflieg Frankfurt	Duo Discus	09:44	15:31	
2015-12-20	153,29	Oliver Bimber (DE) ☺	147,55	35,34	FSV Giessen	LS 3a	09:34	13:59	
2015-12-20	78,73	Joel Jaeger (DE)	58,85	30,93	LSV Witzenhausen	ASK 13	13:08	15:14	
2015-12-20	78,49	Matteo Monico (IT)	55,88	29,45	LSV Witzenhausen	ASK 13	10:47	12:51	
2015-12-20	70,68	Juergen Kapahnke (DE)	64,85	32,01	NVFL Kassel	LS 4	10:37	13:22	
2015-12-20	38,98	Mikkel Nobach (DE)	31,87	14,71	LSV Witzenhausen	G 103 Twin II	10:17	12:44	

Motivationsinstrument im Verein - die perfekte Ergänzung zur Langstrecke

Platin Sponsoren

PETER H. BRAASCH
 LUFTFAHRT-
 VERSICHERUNGSMAKLER
 www.phbraasch.de

Bürklin
 DIE SANDELEKTRONIK

Gold Sponsoren

DWD **ILEC**

DG **UX navigation**

FS **SCHEMPF-HIRTH Flugzeugbau GmbH**

FLARM **navTer**

TopMeteo **ix nav**

binder FLUGZEUGBAU **HpH sailplanes**

LANGE Aviation

Wellenfluglager Witzenhausen 2015

- ▣ 16 verschiedene Piloten
- ▣ 33 gemeldete Flüge
- ▣ 3500 Streckenkilometer
- ▣ Über 100 Flugstunden

Der erste Tag







Der zweite Tag



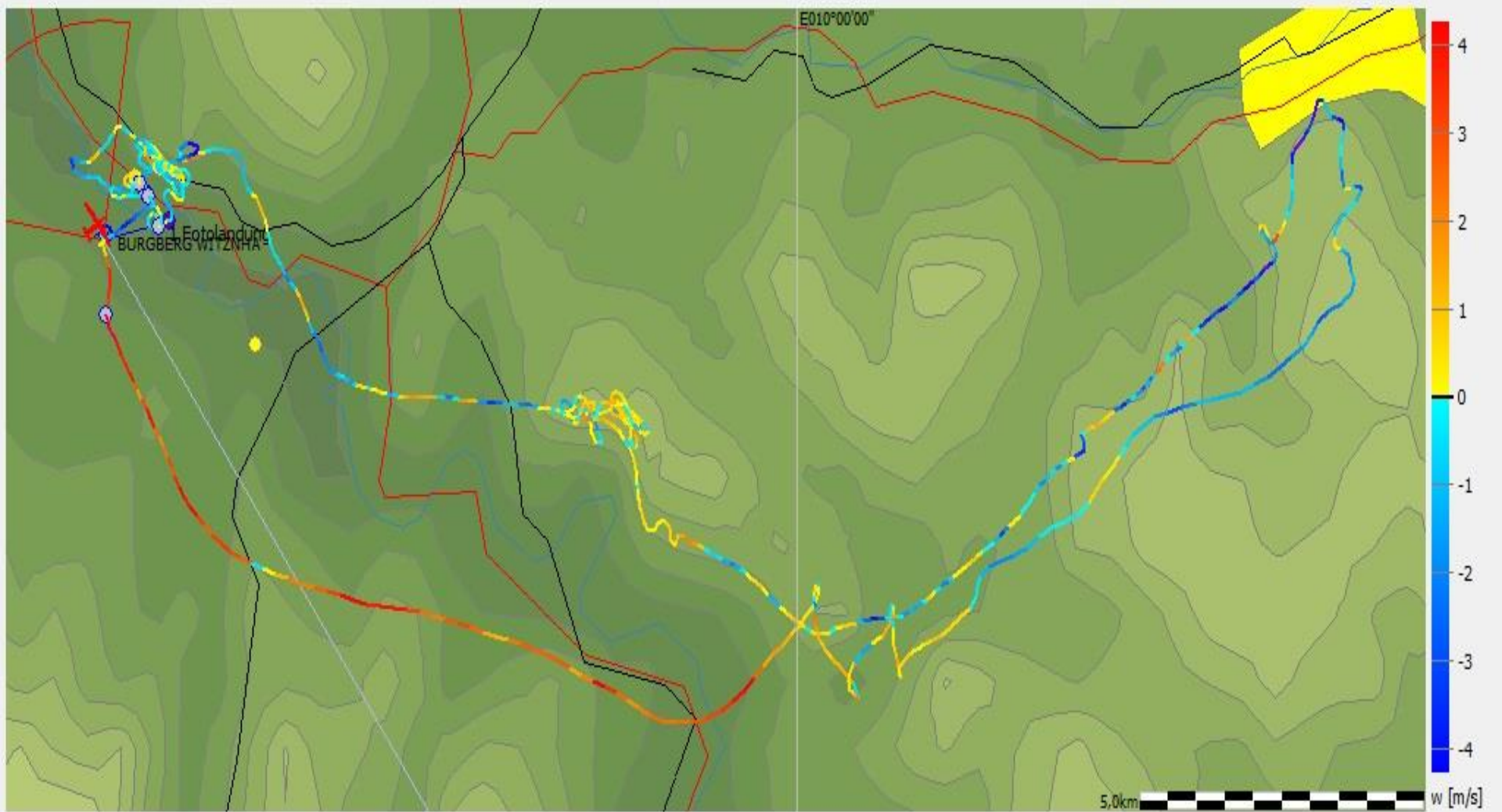

WKCZ	Zeit	Höhe	Vario	VGd.	dt	dH	Mittl. S...	Mittl. Ge...	mitUm...	Gleitzahl	Dis.Task	Vt	Vm	L/D Ziel
	10:39:20	186m	0,0m/s	0km/h										11,2

Der dritte Tag





Der vierte Tag







Der fünfte Tag









Der Sprung - erster Versuch









Nicht Außenlanden !!

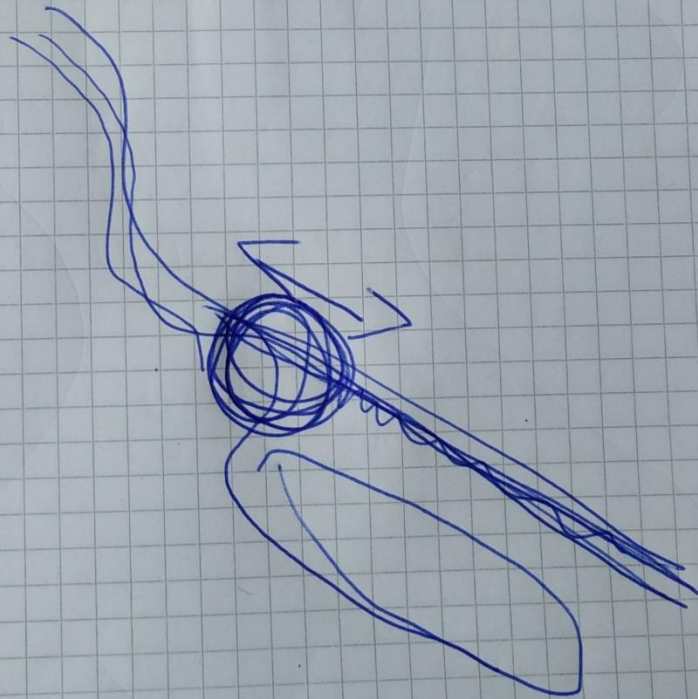

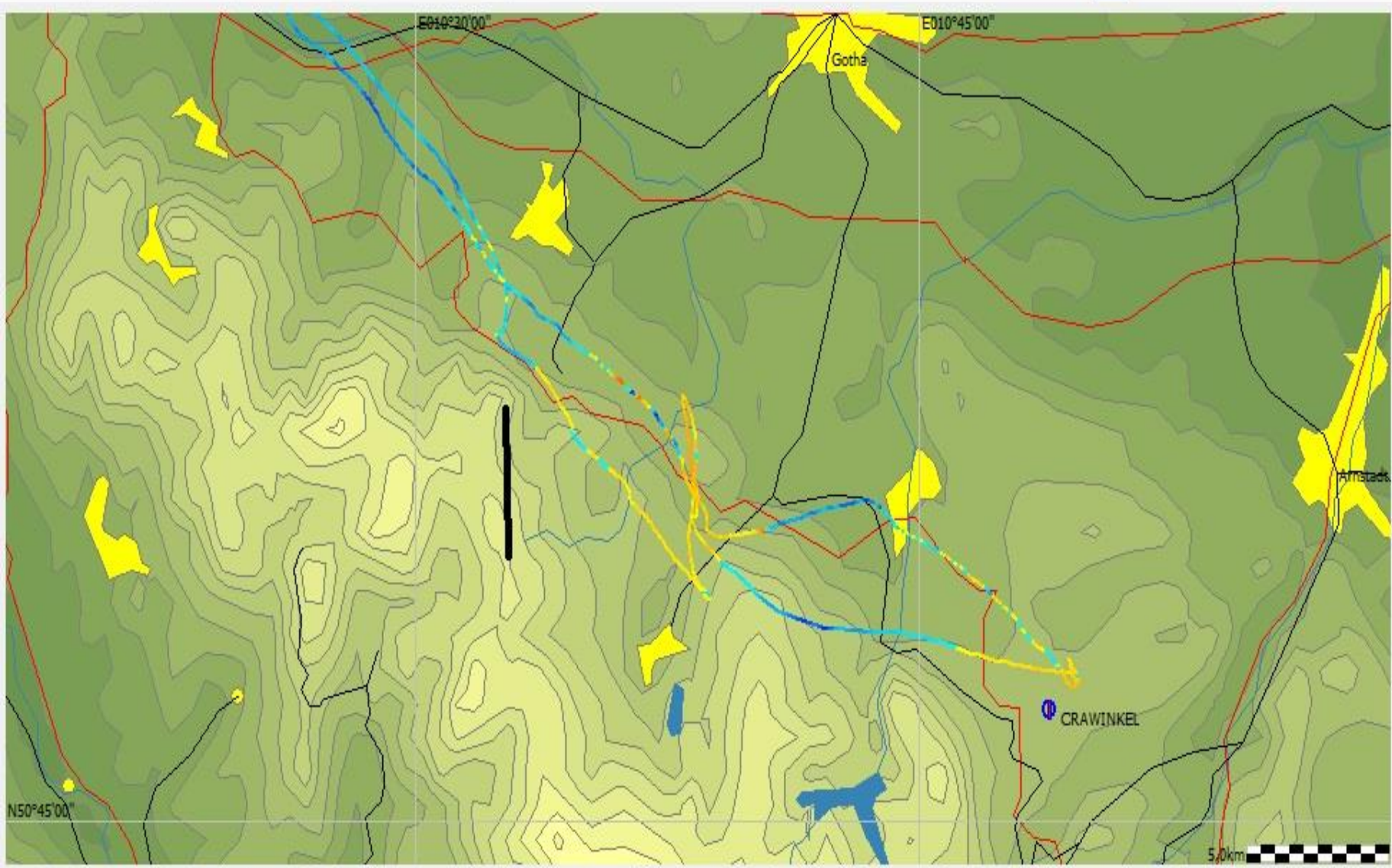

Von der Porta ins Werratal

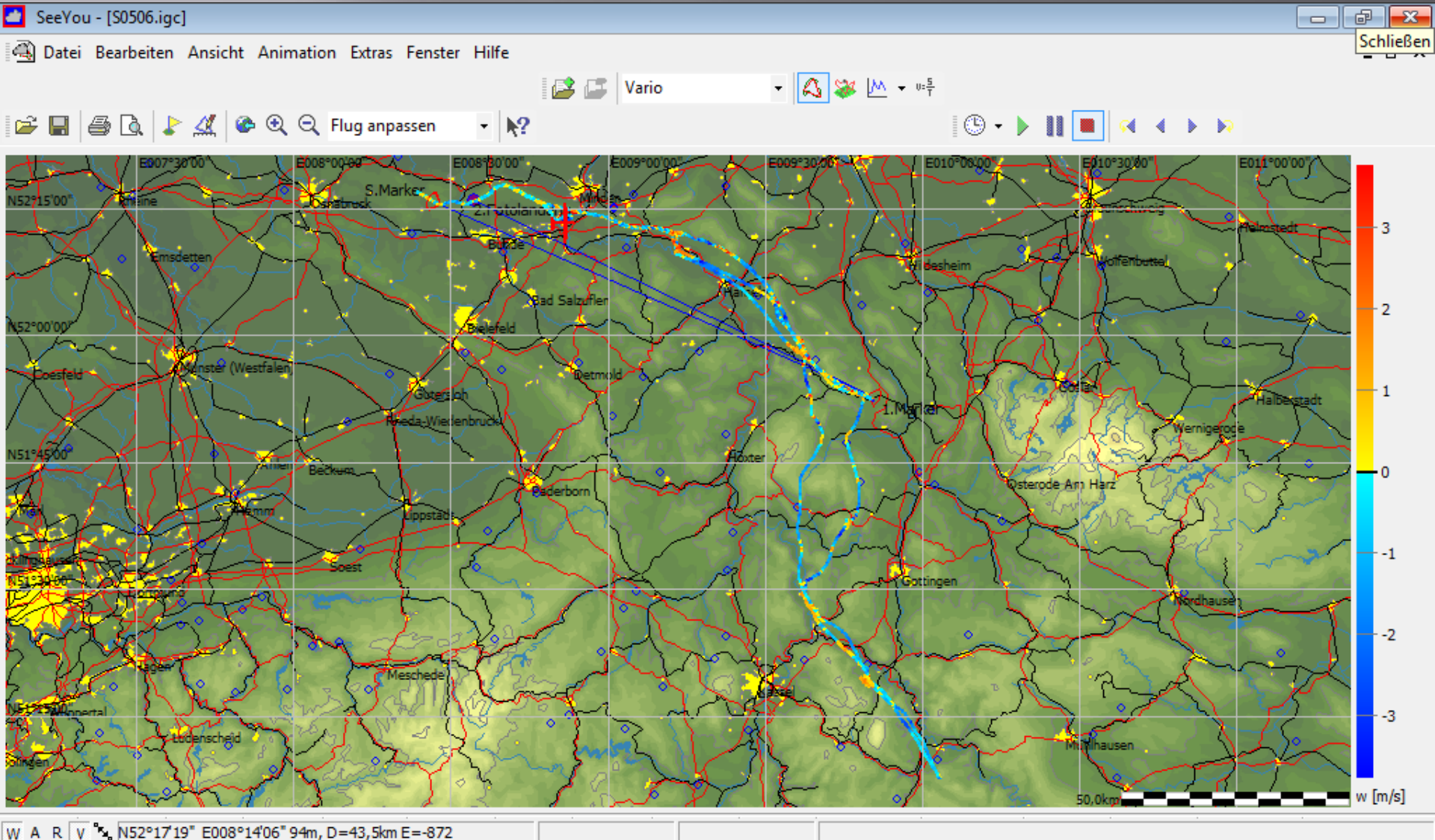

Vario

220km

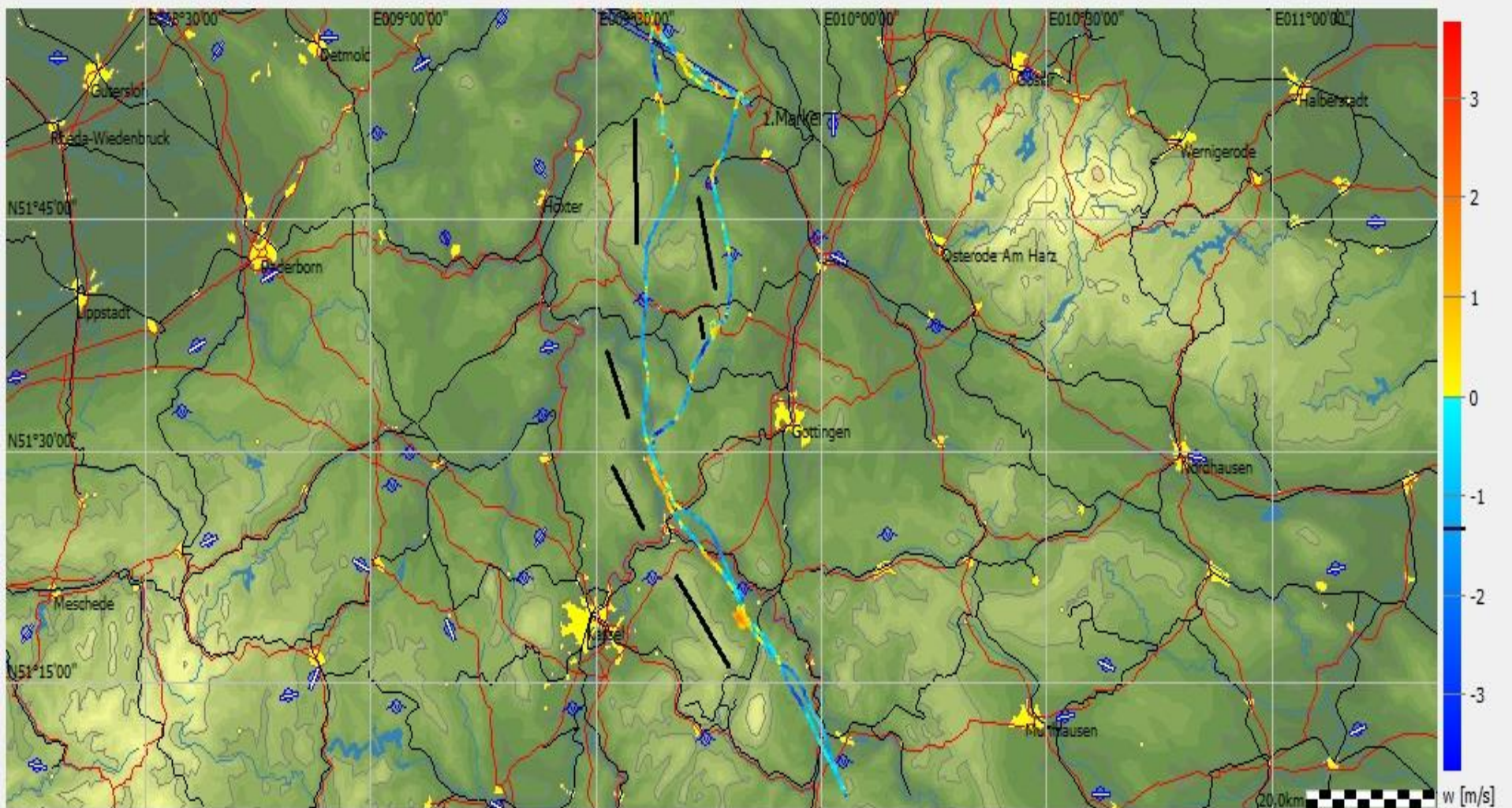

WKZ	Zeit	Höhe	Vario	VGd.	dt	dH	Mittl. S...	Mittl.Ge...	mitUm...	Gleitzahl	Dis.Task	Vt	Vm	L/D Ziel
FS	09:31:24	1064m	-1,3m/s	217km/h	01:18:36	-446m	-0,1m/s	99km/h	130,1km	292	64,1km	102,0km/h	100,1km/h	157

W A R V N51°54'27" E010°48'03" 184m, D=97,9km E=111

00:00:00

Zusammenfassend

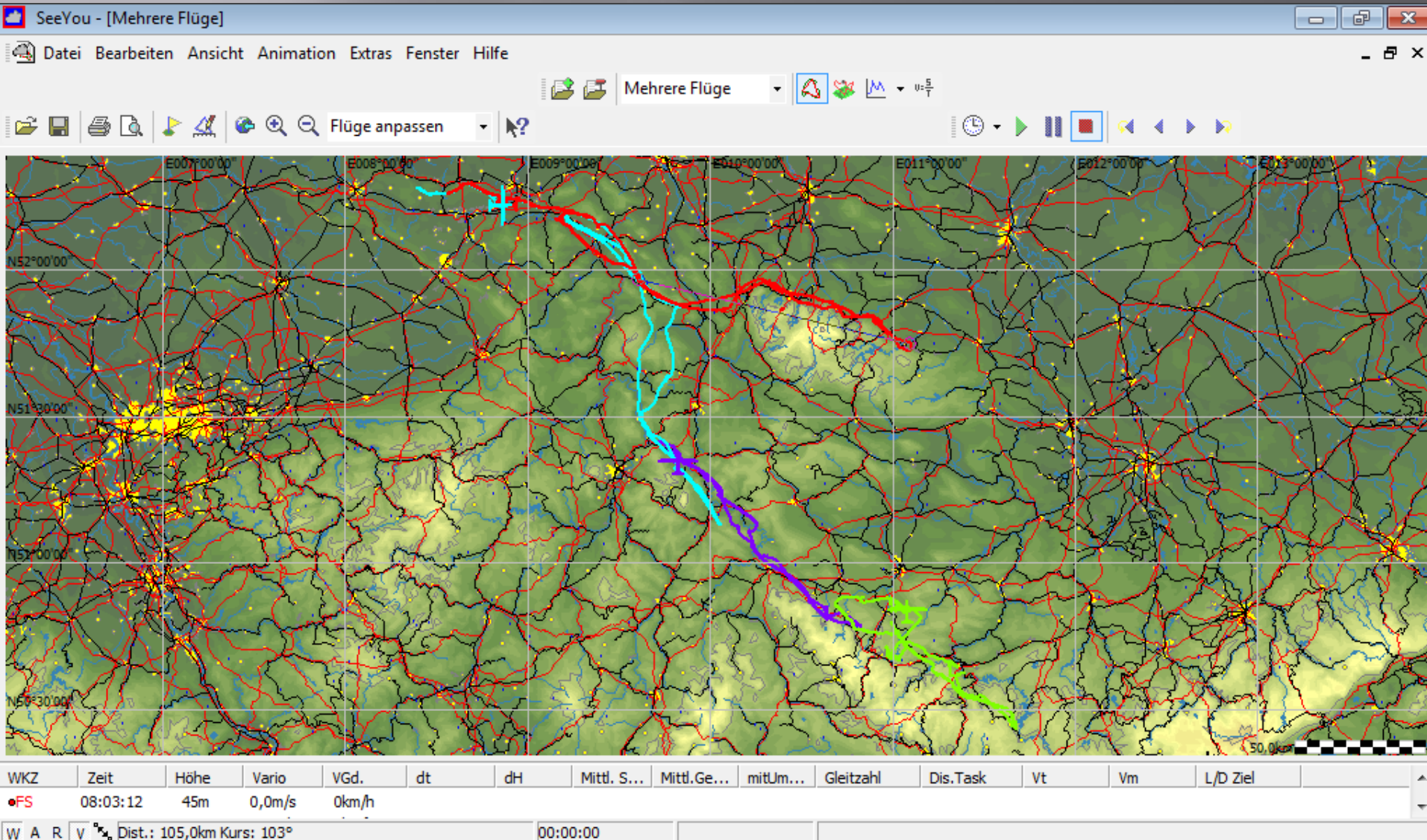

Zusammenfassend

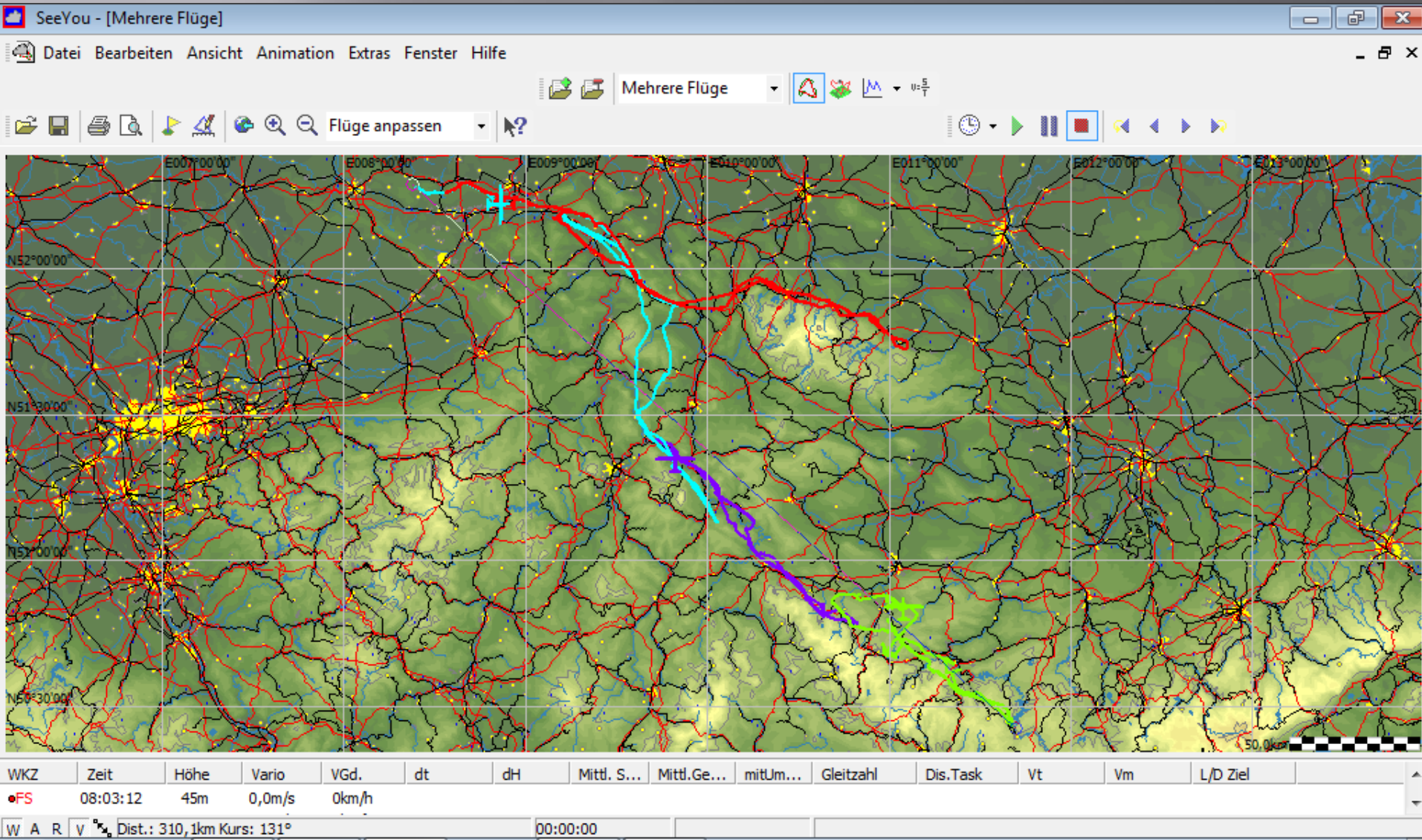

**Vielen Dank für ein
tolles Fluglager,
Thomas!**